

Spectacles-bénéfice

Au profit du Fonds Réveille-matin pour les élèves
aux prises avec des difficultés financières

DES SPECTACLES QUI FONT DU BIEN!



Au sommet de son art,
JMA se retire de scène.

**JEAN-MICHEL
ANCTIL**

JEAN-MICHEL

Samedi

15 septembre 2018

20h

Dernière
chance
de le voir en
spectacle avant
longtemps!



**LES DENIS
DROLET**

EN ATTENDANT LE BEAU TEMPS

Samedi

16 février 2019

20h

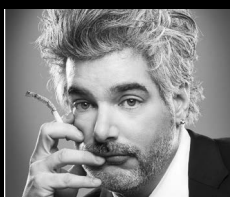

**RÉAL
BÉLAND**

FAIRE SEMBLANT

Samedi

23 mars 2019

20h



**MARTIN
VACHON**

PREMIER ONE-MAN SHOW

Samedi

20 avril 2019

20h

D'autres spectacles à venir pour la saison 2019

Billets en vente à Sainte-Adèle, à l'école ANM 450-240-6220 # 0
et à la place des Citoyens 450 229-2921 #300

NOTRE MISSION

Offrir annuellement 6-8 spectacles des grands noms de la chanson et de l'humour au profit du Fonds Réveille-matin, qui vient en aide aux élèves aux prises avec des difficultés financières.

Située à Sainte-Adèle, au sein de l'école secondaire régionale Augustin-Norbert-Morin, la Salle ANM est une magnifique salle de spectacles de 340 sièges. Elle est reconnue pour sa chaleur et son intimité. Elle dispose d'un hall spacieux aménagé de façon à y accueillir des plus petits spectacles.

Le Comité culturel de la Salle ANM est constitué essentiellement de bénévoles et s'est adjoint, depuis 2014, les services de Marie-André Thollon à titre de directrice de la programmation. Cette dernière est connue dans le milieu de la diffusion au Québec depuis plus de 35 ans par, entre autres, le Festival Vue sur la Relève qu'elle a fondé.

Le Comité culturel de la Salle ANM présente des spectacles dont tous les profits sont remis au Fonds Réveille-matin et à l'amélioration de la salle. En ouvrant ainsi ses portes aux citoyens laurentiens, l'école Augustin-Norbert-Morin leur offre un lieu convivial et rassembleur, où le spectacle vivant crée une sorte de cohésion sociale. En plus de sa mission éducative première, l'école joue aussi un rôle de premier plan dans sa communauté en contribuant au développement socioéconomique de sa région.

LE SUCCÈS DE CE PROJET REPOSE ESSENTIELLEMENT SUR DES BÉNÉVOLES DYNAMIQUES ET INSPIRÉS

Soulignons le travail exceptionnel des bénévoles du Comité culturel constitué d'anciens ou actuels employés, enseignants ou parents de l'École. Il s'agit de **Philippe-Antoine Gosselin**, responsable de la Salle ANM, **Daniel Beaulieu**, **Karine Boisseau**, **Julie Cartier**, ancienne directrice de l'école ANM, **Sylvie Desjardins**, **Jean Doré**, **Éliane Duchaine**, **Luc Jourdenais**, **Jean Portelance**, **Pascal Savard**, sans compter le soutien indéfectible d'**Isabelle Nareau**, directrice de l'école, de la Commission scolaire des Laurentides et de la Ville de Sainte-Adèle. Il faut ajouter également que toute l'infrastructure les soirs de spectacle repose sur des bénévoles impliqués.